



# Handreiking extreme droogte bij vuurwerkevenementen

Ludo Meijer RUD Utrecht

Bart Visser Provincie Overijssel

# Wet- en regelgeving

## Regeling bedrijfsmatig tot ontbranding brengen van vuurwerk

- Artikel 3.7

*Het tot ontbranding brengen van vuurwerk is verboden indien sprake is van:*

*a. extreme droogte;*

*b. een windsnelheid van 9 meter per seconde, of*

*c. mist of rook zodanig dat de veiligheidszone niet in zijn geheel is te overzien dan wel het zicht minder bedraagt dan 200 meter.*

## Vuurwerkbesluit

- Artikel 3B.7

*Bij ministeriële regeling worden regels gesteld met betrekking tot het bedrijfsmatig tot ontbranding brengen van vuurwerk en pyrotechnische artikelen voor theatergebruik.*

# Maar wat is extreme droogte??

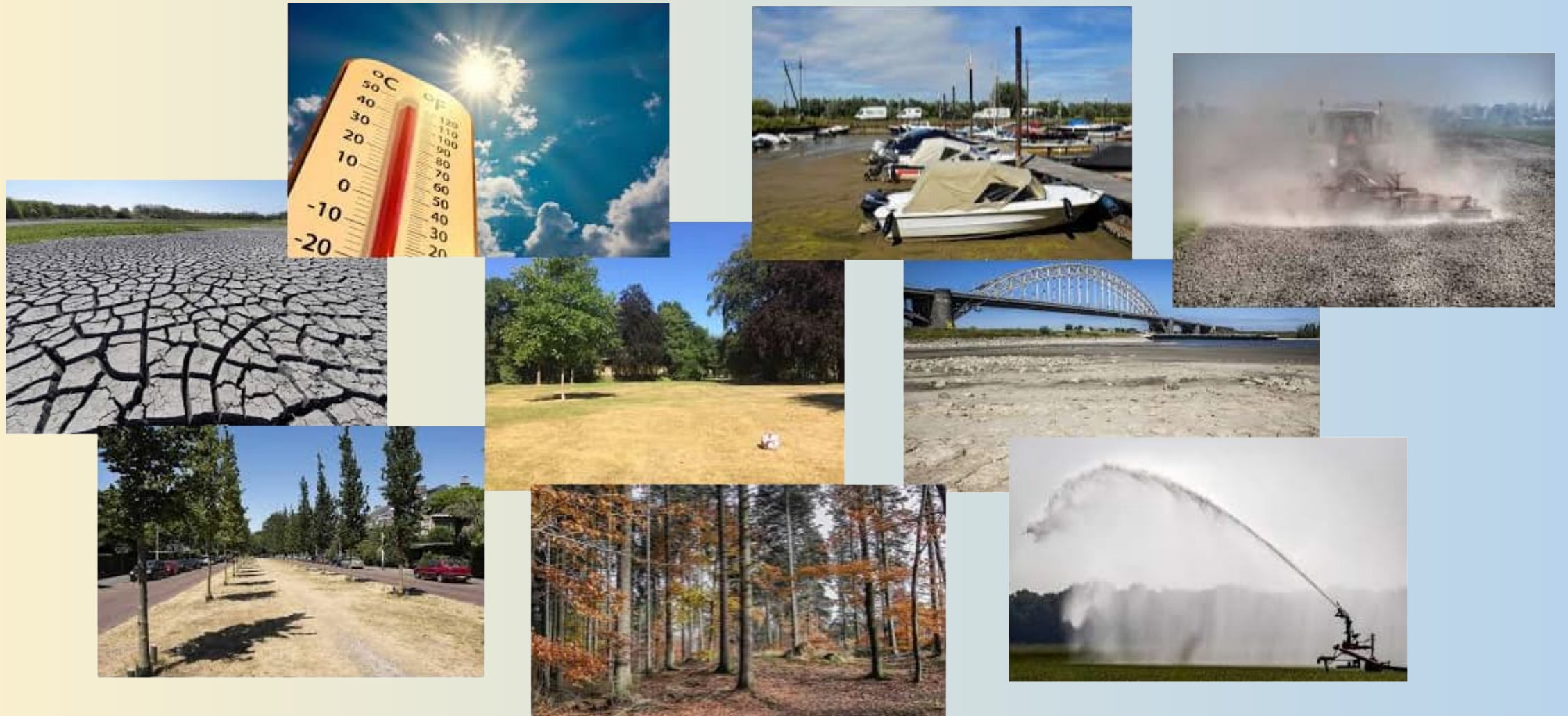

## Nota van toelichting op artikel 3.7, lid a van de Regeling

- *Bij de plaatselijke brandweer kan worden nagegaan of er sprake is van extreme droogte.*
- *Gedeputeerde staten bepalen in het kader van handhaving uiteindelijk of er sprake is van extreme droogte. Zij baseren dit op informatie van: deskundigen, zoals brandweer of een meteorologische dienstverlener en wordt aansluiting gezocht bij de algemeen gehanteerde systematiek voor weeralarmen.*

*Dus: Geen duidelijk kader maar afweging/beoordeling.*

# Werkgroep Extreme Droogte

- Landelijke Werkgroep Vuurwerk Coördinatoren
- Veiligheidsregio's
- Brandweer Nederland
- Vuurwerkbedrijven/ontbranders

## Doel:

Een uniforme beoordeling of op een locatie sprake is van extreme droogte.

➔ Handreiking extreme droogte bij Vuurwerkevenementen

# Uitgangspunt

Fase 2 van [www.natuurbrandrisico.nl](http://www.natuurbrandrisico.nl) wordt als uitgangspunt genomen.

De website werkt met 2 fasen:

- Fase 1: geen extra maatregelen
- Fase 2: het is al langere tijd droog in de natuur. Groter risico dat een natuurbrand ontstaat. Een natuurbrand kan zich in droge periodes snel en onvoorspelbaar ontwikkelen. Terreineigenaren, natuurbeheerders en hulpdiensten zijn extra alert.

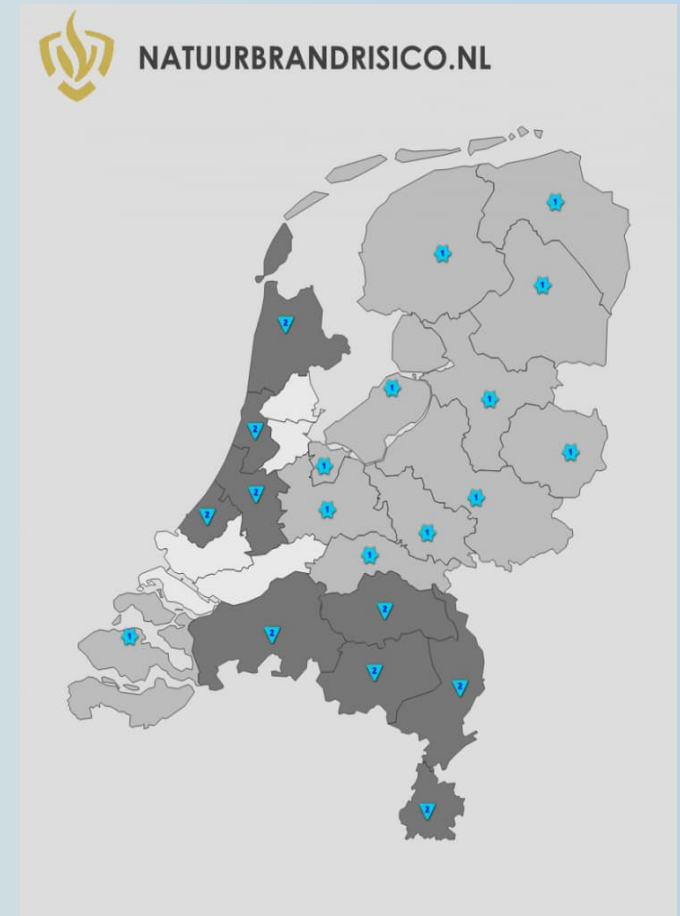

# Fase 2

Fase 2 betekent niet dat er sprake van extreme droogte, wel dat het al langere tijd droog is in de natuur!

De fasen zijn in oorsprong bedoeld voor de inzet van de hulpdiensten!



# Stappen

1. Afstemming met veiligheidsregio (brandweer)
2. Locatiebezoek provincie/omgevingsdienst + veiligheidsregio
3. Veiligheidsregio geeft advies:
  - droogte maar doorgaan
  - droogte maar doorgaan onder voorwaarden
  - extreme droogte dus niet doorgaan.
4. Definitieve beoordeling door Gedeputeerde staten op basis advies veiligheidsregio + beoordeling provincie/omgevingsdienst
5. Communicatie ontbrander
6. Communicatie ILenT, luchtverkeersleiding, burgemeester





# Gemeentewet artikel 174, lid 2

De burgemeester is op grond van artikel 174, lid 2 van de Gemeentewet bevoegd om bevelen te geven die voor de bescherming van veiligheid en gezondheid nodig zijn.

De burgemeester kan dus, naast de beoordeling door Gedeputeerde Staten, beslissen dat een (vuurwerk)evenement niet mag doorgaan.

# Rechtsbescherming oordeel extreme droogte

Het oordeel of er op een locatie sprake is van extreme droogte wordt gelijkgesteld met een besluit waar rechtsbescherming geldt.

In het besluit moet daarom een bezwaarclausule zijn opgenomen:

- binnen 6 weken na verzenddatum besluit bezwaar indienen bij Inspectie Leefomgeving en Transport
- verzoek voorlopige voorziening indienen bij Afdeling bestuursrechtspraak van de Raad van State



# Rol ontbrander

- Aanvraag ontbrandingstoestemming of melding vuurwerkontbranding met 2 locaties of 2 schietlijsten
  - Locatiekeuze: De veiligheidszone is in z'n geheel geprojecteerd boven:
    - a. water
    - b. zand
    - c. aaneengesloten verharding met alleen solitaire bomen of struiken
    - d. landbouwgrond bestaand uit klei en/of zand zonder landbouwgewas of begroeiing, met uitzondering van solitaire bomen of struiken
    - e. sportvelden zonder begroeiing, met uitzondering van gras en solitaire bomen of struiken
    - f. kort gemaaid grasland zonder maaisel, met uitzondering van solitaire bomen of struiken
    - g. stage/podium waarbij de effecten van het (theater)vuurwerk niet over of boven aaneengesloten begroeiing komt, met uitzondering van solitaire bomen of struiken
    - h. een combinatie van bovenstaande
- *Nog altijd beoordeling nodig, maar meer kans op doorgaan bij droogte!*

# Voorwaarden uit de praktijk

- maaien en afvoeren van vegetatie
- alleen PSE
- meer personeel met water/brandblussers
- meer nacontrole van veiligheidszone en omgeving



➔ ..maar let op: alle voorwaarden zijn locatiegebonden, elke locatie is namelijk anders!

# Ervaringen

Wat is de ervaring met het gebruik van de handreiking?

- is de handreiking gebruikt
- wat is de ervaring met de handreiking
- zijn er verbeterpunten
- ...